

¿APRENDEMOS A REALIZAR UNA INVESTIGACIÓN SOCIOLÓGICA?



## EL PROCESO DE INVESTIGACIÓN SOCIOLÓGICA



## IMPORTANCIA DE LA INVESTIGACIÓN

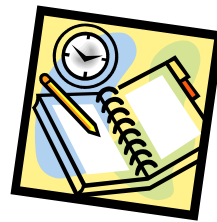

- Ayuda a analizar objetivamente situaciones de la vida diaria.
- Sirve para crear nuevos conocimientos
- Ayuda a resolver problemas.



## PASOS DE LA INVESTIGACIÓN



- DEFINIR EL PROBLEMA Y OBJETIVOS DE LA INVESTIGACIÓN
- DEFINIR LAS VARIABLES Y LOS INDICADORES
- ELABORAR LAS HIPÓTESIS
- SELECCIONAR UN TIPO DE INVESTIGACIÓN
- RECOGER Y ANALIZAR LOS DATOS
- ELABORAR UN INFORME DE LA INVESTIGACIÓN



## DEFINIR EL PROBLEMA

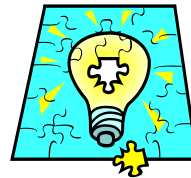

- El punto de partida de una investigación es la **existencia de un problema o situación que requiera de una respuesta y solución** .
- Los problemas surgen de varias fuentes:
  - a. Necesidad de revisar los conocimientos acumulados en un área.
  - b. Necesidad de descubrir situaciones que afectan a las personas.
  - c. Evaluar los resultados de diferentes programas (sociales, educativos, etc.)



## OBJETIVOS DE LA INVESTIGACIÓN

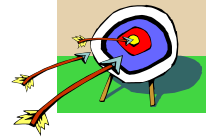

- Responden a la pregunta ¿Para Qué? ¿Qué se busca con la investigación?
- Un objetivo debe redactarse con verbos en infinitivo que se puedan evaluar verificar, refutar en un momento dado.



## LAS VARIABLES Y SUS INDICADORES

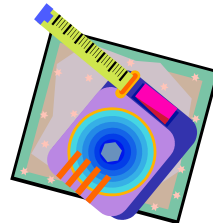

- Es todo aquello que vamos a medir, describir, estudiar y controlar en una investigación. Son parte del problema.
- Es una propiedad o característica que adquiere diferentes valores. Es algo que varía.

SELECCIÓN DE UN DISEÑO  
DE INVESTIGACIÓN



- ¿Cómo recoger los datos?
- ¿Cómo obtener información?
- ¿Cómo analizarlos?
  - Cuantitativo: experimento, encuesta, estadística
  - Cualitativo: entrevista, grupos focales, historia de vida

\*\*\*\*\*